

Zubehör

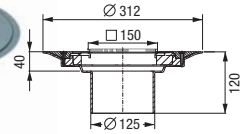
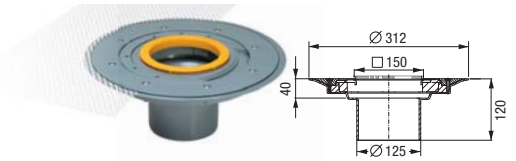
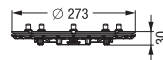
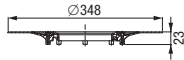
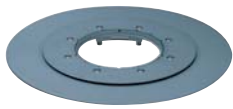

Klebeflansch mit Gegenflansch

aus ABS, Ø 348 mm
 (auch für Verbundabdichtung)
 Art.Nr. **48 410** VE 1/-
 kombinierbar mit Grundkörpern und Verlängerungsstücken

Pressdichtungsflansch

aus Edelstahl V2A, Ø 273 mm,
 mit Sickerwasseröffnung
 Art.Nr. **48 402** VE 1/-
 kombinierbar mit Grundkörpern und Verlängerungsstücken

Zwischenstück mit Klebeflansch

aus ABS, zur Dünnbettabdichtung
 inkl. Gewebematte
 Art.Nr. **48 900** VE 1/36

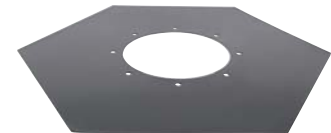
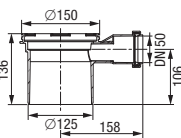

Verlängerungsstück

aus PP, mit Lippendichtung
ohne seitlichem Zulauf
 Art.Nr. **48 987** VE 1/-
mit seitlichem Zulauf DN 50
 Art.Nr. **48 989** VE 1/-

Schlammeimer

aus Kunststoff
 Art.Nr. **48 168**
 VE 1/-

Gewebematte

passend
 für Artikel 48 410
 Art.Nr. **046-056**
 VE 1/-

Elastomere Sperrbahn

aus NBR,
 passend für Artikel 48 402
 Art.Nr. **48 981** VE 1/-



Multistop

Ungeziefer-, Schaum-
 und Geruchssperre
 Art.Nr. **48 500**
 VE 10/-

Haarsieb

aus Kunststoff
 Art.Nr. **48 700**
 VE 10/-

Geruchverschluss

für alle Aufsatzstücke System 125,
 Sperrwasserhöhe 50 mm nach Norm
 Art.Nr. **48 600** VE 10/360

Isolierkörper

passend für *Ecoguss/ Practicus*-Grundkörper,
 Auslauf senkrecht
 Art.Nr. **48 952** VE 1/36

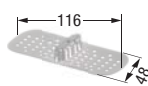

Zulassungs-Nr.
Z-19.17-1719



* Zulassungs-Nr.
Z-19.17-1719

Multistop

Ungeziefer-, Schaum-
 und Geruchssperre
 Art.Nr. **48 400**
 VE 10/-

Haarsieb

aus Kunststoff
 Art.Nr. **48 800**
 VE 1/-

Brandschutzinsert Fire-Kit *

nur für senkrechte Abläufe
Ecoguss / Practicus mit Geruchverschluss
DN 50/70/80
 Art.Nr. **48 099** VE 10/-
DN 100
 Art.Nr. **48 100** VE 10/-
 * bei Duschrinnenaufsätzen: Zulassung beantragt auf Basis
 Prüfzeugnis Nr. 210006415 MPA Erwitte.

Quick-Fit Durchgangsdichtung

für Kernlochbohrungen bei *Ecoguss* und
Practicus-Grundkörper, Auslauf senkrecht
*** mit Brandschutz**
 Art.Nr. **48 990** VE 1/120 (nur in
 Verbindung mit Brandschutzinsert *Fire-Kit*)
ohne Brandschutz
 Art.Nr. **48 991** VE 1/100